

**UCHWAŁA NR XXVI/292/2023  
RADY GMINY BARGŁÓW KOŚCIELNY**

z dnia 21 lutego 2023 r.

**w sprawie zaliczenia do kategorii dróg gminnych drogi położonej na terenie gminy Bargłów Kościelny  
i ustalenia jej przebiegu**

Na podstawie art. 18 ust. 2 pkt. 15 ustawy z dnia 8 marca 1990 r. o samorządzie gminnym (t.j. Dz. U. z 2023 r. poz. 40) oraz art. 7 ust. 2 i 3 ustawy z dnia 21 marca 1985 r. o drogach publicznych (t.j. Dz. U. z 2022 r. poz. 1693 z późn. zm.), po zasięgnięciu opinii Zarządu Powiatu Augustowskiego Rada Gminy Bargłów Kościelny uchwala co następuje:

**§ 1.** Zalicza się do kategorii dróg gminnych drogę położoną na terenie gminy Bargłów Kościelny wymienioną w załączniku nr 1 oraz ustala się jej położenie i przebieg zgodnie z załącznikiem nr 2 składającego się z arkuszy nr 1, nr 2, nr 3 i nr 4.

**§ 2.** Wykonanie uchwały powierza się Wójtowi Bargłów Kościelny.

**§ 3.** Uchwała wchodzi w życie po upływie 14 dni od daty ogłoszenia w Dzienniku Urzędowym Województwa Podlaskiego.

Przewodniczący Rady Gminy

**Jarosław Kukliński**

Załącznik Nr 1 do uchwały Nr XXVI/292/2023  
Rady Gminy Bargłów Kościelny  
z dnia 21 lutego 2023 r.

L.p.	Nazwa drogi	Długość [km]	Nr działki	Powierzchnia [ha]	Obręb ewidencyjny
1	Bargłów Dworny - Bargłów Kościelny - Nowiny Bargłowskie	1,750	529	0,0642	Bargłów Dworny
			523	0,1015	Bargłów Kościelny
			520	0,2052	Bargłów Kościelny
			499	0,1529	Bargłów Dworny
			81	0,1182	Nowiny Bargłowskie

Załącznik wykonano z wykorzystaniem Kopii Mapy Ewidencyjnej  
w skali 1:2000 pozyskanej z zasobów Starostwa Powiatowego w  
Augustowie (30.11.2022 r)

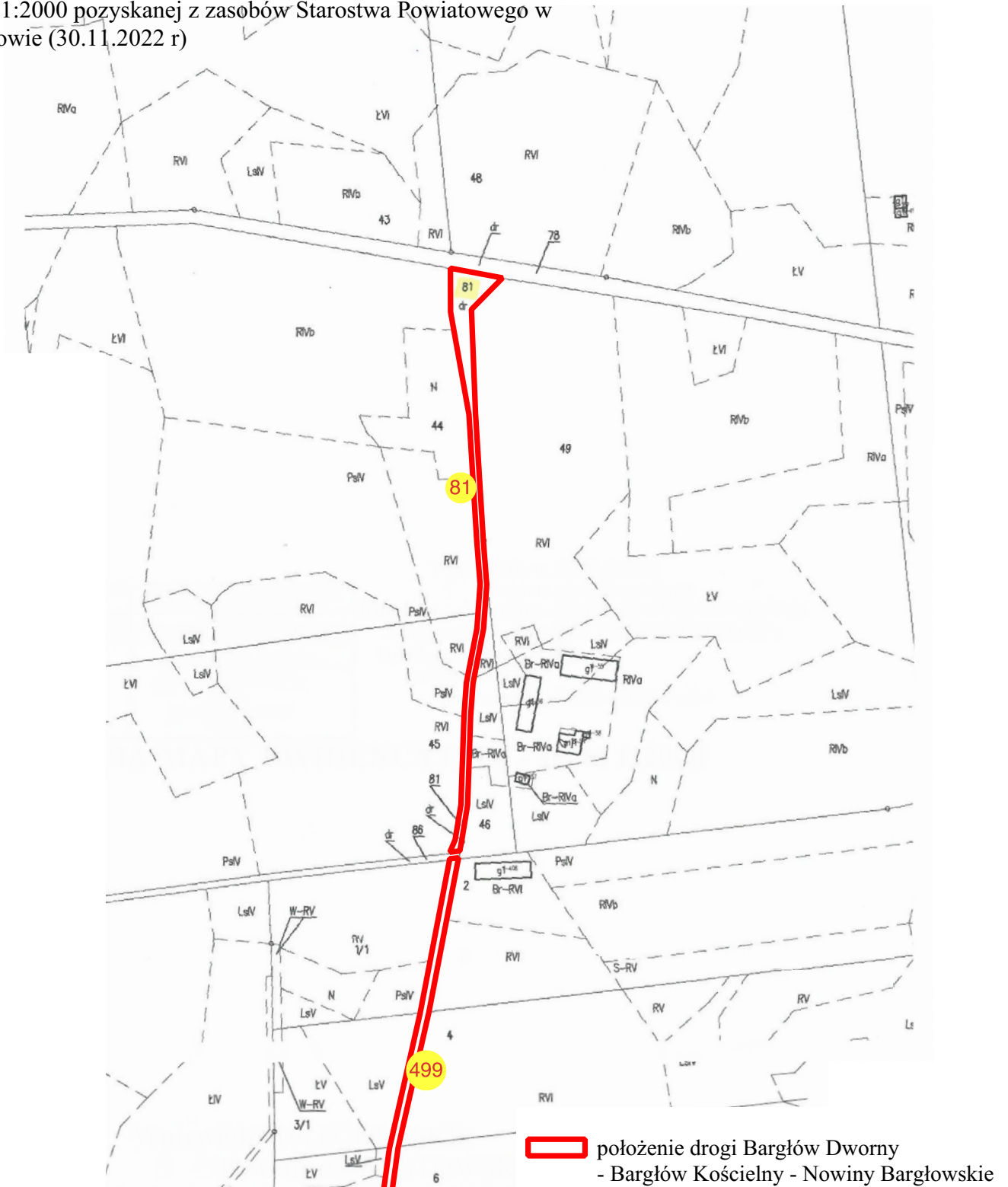

Załącznik nr 2 do uchwały Nr XXVI/292/2023  
Rady Gminy Bargłów Kościelny  
z dnia 21 lutego 2023 r.

Arkusz 2

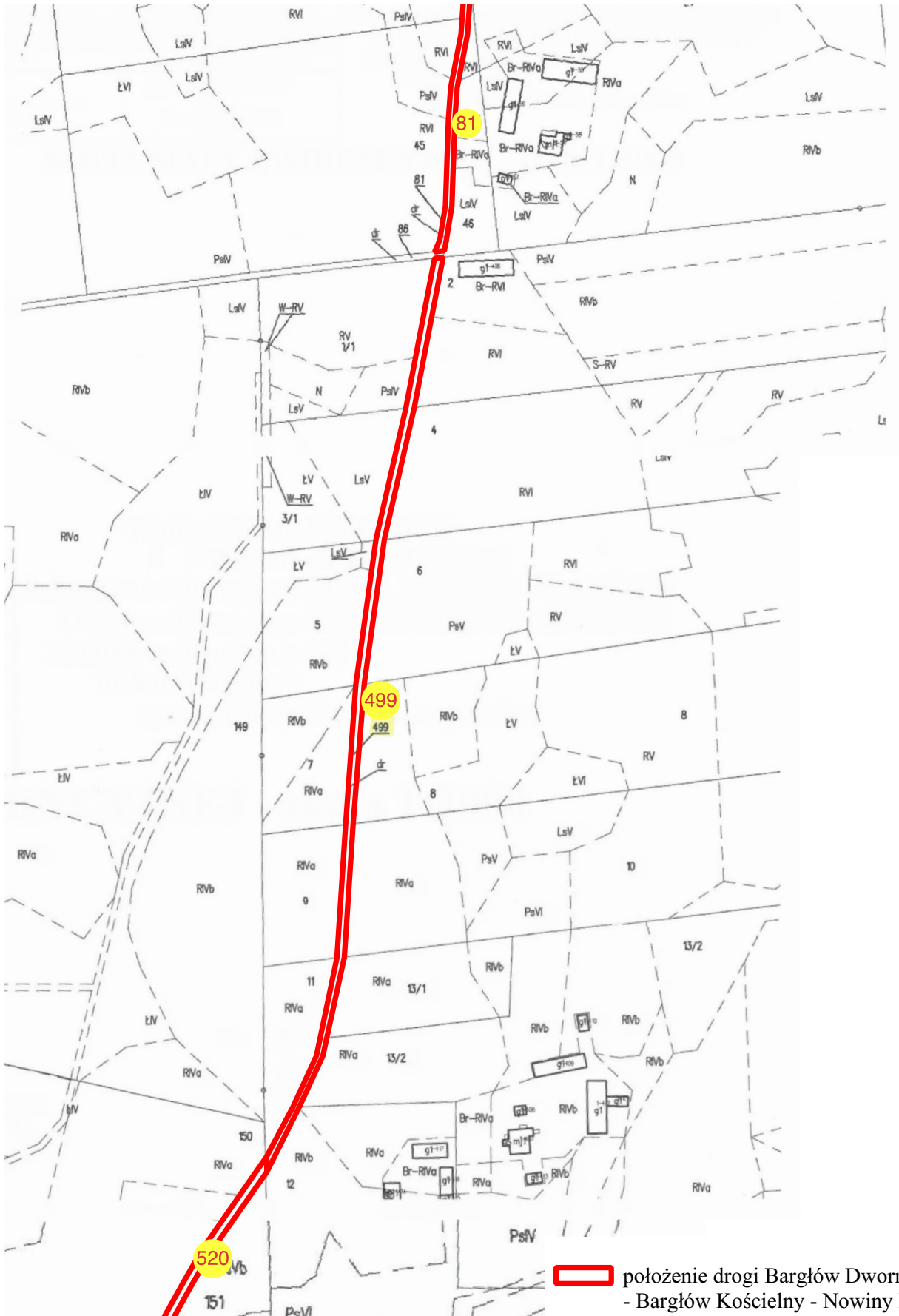

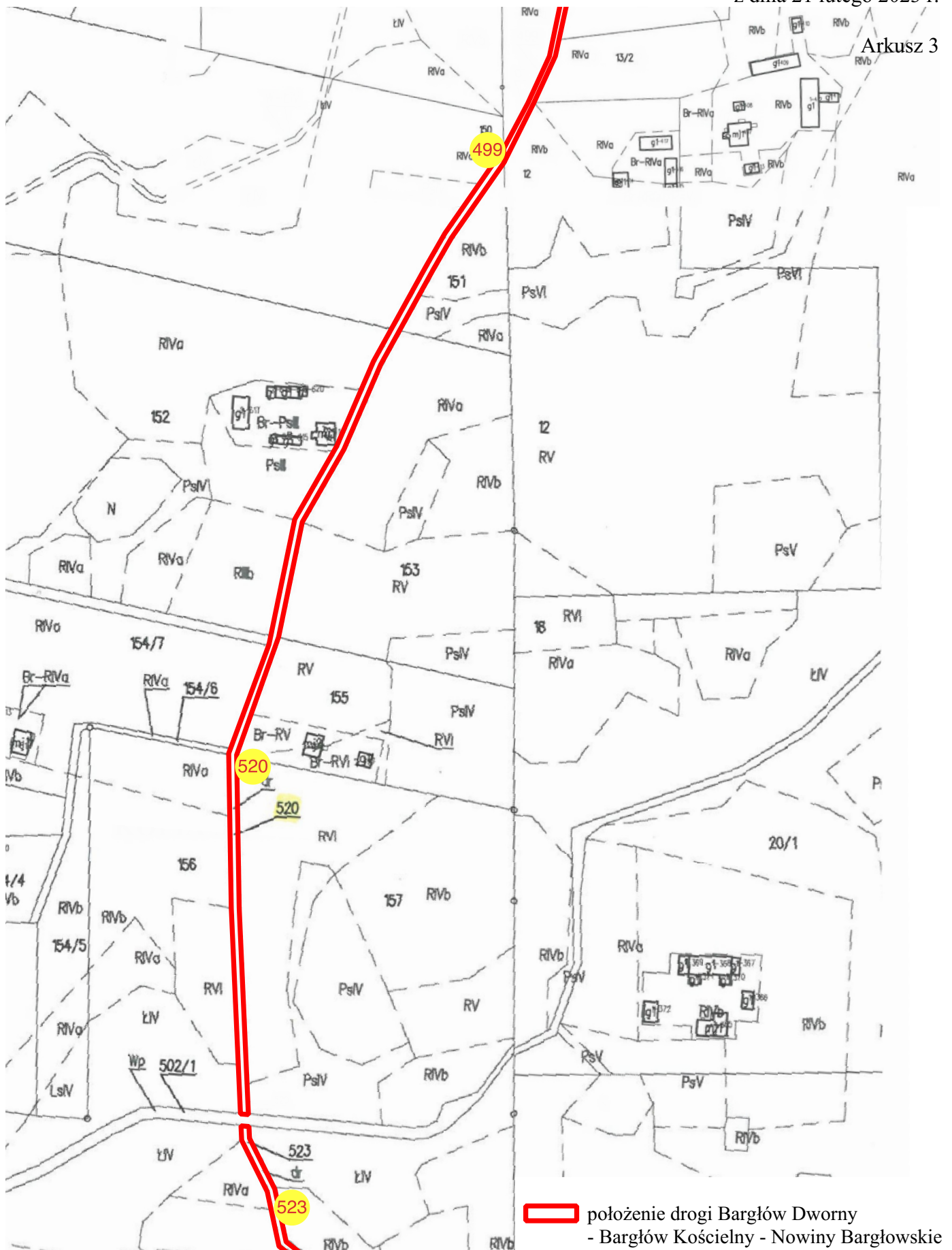

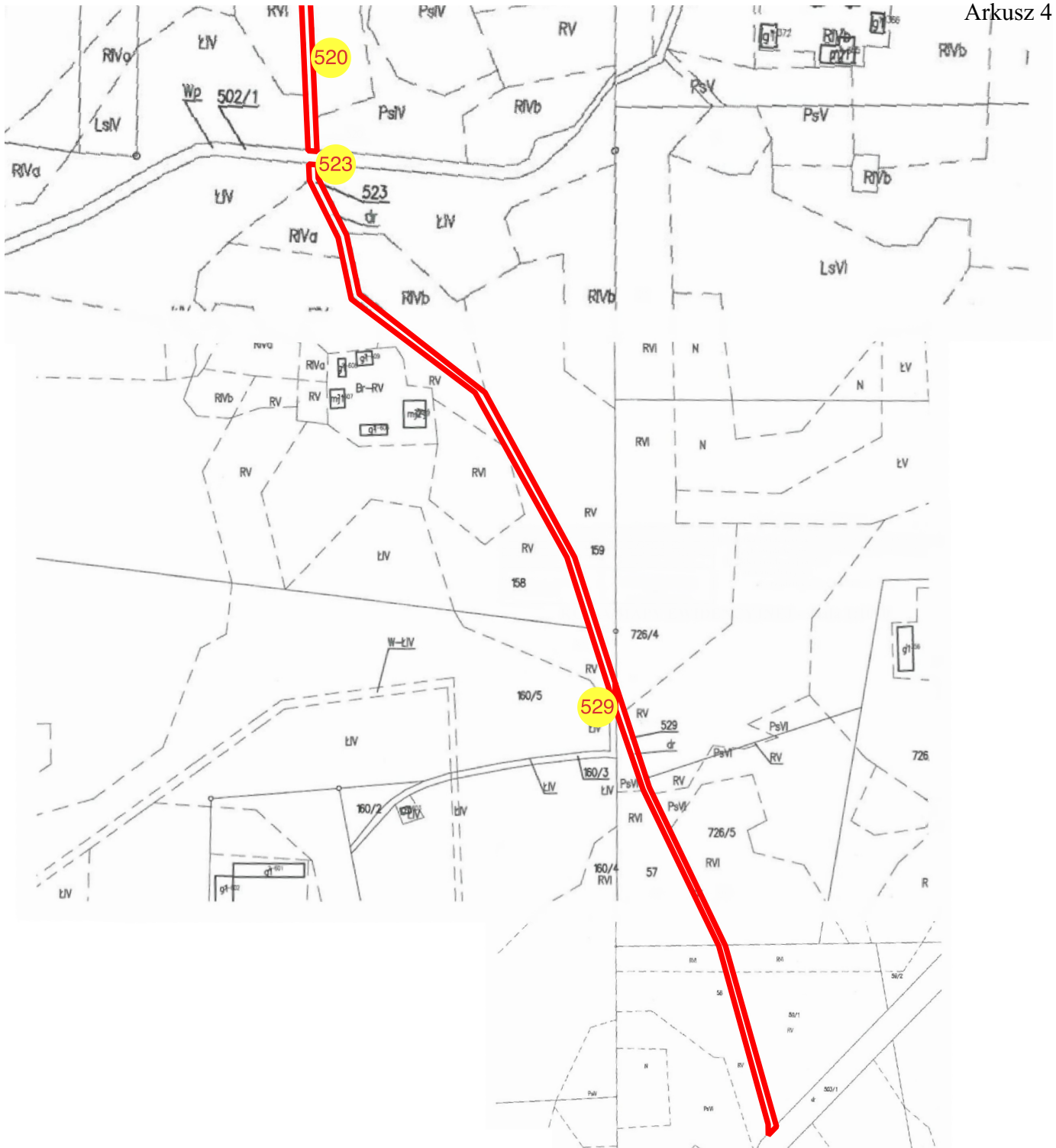

 położenie drogi Bargłów Dworny  
- Bargłów Kościelny - Nowiny Bargłowskie